

KOMPAKTINFO ELEKTRONIK | 5.4



AUSGE-
ZEICHNET
EINFACH!



ALPHAPLAN
ERP



IT-Systemhaus mit Kompetenz



Seit nunmehr 30 Jahren ist die CVS Ingenieurgesellschaft als deutschlandweit tätiges Softwarehaus mit dem selbst entwickelten ERP-System ALPHAPLAN fest im Markt etabliert.



Hervorragende Produkte und vor allem motivierte, ehrgeizige Mitarbeiter sind Garanten des erfolgreichen, eigentümergeführten Unternehmens.



Das ERP-System ALPHAPLAN, bestehend aus Warenwirtschaft, CRM, Rechnungswesen und Webshop, wird direkt vom Hersteller vermarktet. Das garantiert einen engen Kontakt zum Markt und die bestmögliche Unterstützung der Kunden. Davon profitiert die Weiterentwicklung des Produktes in hohem Maße. ALPHAPLAN wurde bereits achtmal als ERP-System des Jahres ausgezeichnet.



ALPHAPLAN: AUSGEZEICHNETES ERP, ZEHNMAL „ERP-SYSTEM DES JAHRES“

Ein ausgeklügeltes und bewährtes Bedienerkonzept (Usability), höchste Flexibilität und Anpassungsfähigkeit, clevere Teamarbeitsfunktionen und eine hohe Integrationsfähigkeit sind beste Voraussetzungen für die Umsetzung Ihrer individuellen Anforderungen an ein ERP im Zeichen der fortschreitenden Digitalisierung.

Seit 2010 wurde ALPHAPLAN beim renommierten Wettbewerb zum „ERP-System des Jahres“ zehnmal als Sieger und zweimal als Finalist ausgezeichnet, jeweils in den Kategorien Handel, Großhandel und Online-Handel. 2018 überzeugte ALPHAPLAN die hochkarätig besetzte Jury in der – laut Veranstalter – Königsdisziplin „Treiber der Digitalisierung“. Und das mit dem höchsten Punktestand im gesamten Wettbewerb, über alle Kategorien hinweg.

Auch im Jahr 2022 erhielten wir erneut die Auszeichnung ERP-System des Jahres – Kategorie Großhandel.

Veranstalter dieses Wettbewerbs ist das „Center for Enterprise Research“ (CER) an der Universität Potsdam unter dem Vorsitz von Prof. Dr.-Ing. Norbert Gronau, Inhaber des „Lehrstuhls für Wirtschaftsinformatik insb. Prozesse und Systeme“. Die Wettbewerbsteilnehmer beschreiben ein abgeschlossenes ERP-Projekt nach sieben vorgegebenen und unterschiedlich gewichteten Kriterien. Drei Juroren prüfen und bewerten jede Einreichung und vergeben bis zu 1.000 Punkte in der Vorrunde. Bis zu drei Höchstbewertete (> 500 Punkte!) können ins Finale kommen und die Auszeichnung „Finalist“ erhalten. Im Finale müssen drei

der sieben Kriterien vor der gesamten Jury präsentiert und Fragen dazu beantwortet werden. In einem feierlichen Akt erfolgt die Bekanntgabe der Gewinner aller Kategorien.

In allen Wettbewerben konnte ALPHAPLAN bei den hoch gewichteten Kriterien „Kundennutzen“, „Ergonomie“, „Brancheneignung“ und „Kundenkommunikation“ sehr gute Bewertungen erzielen. Seit 2010 wurde ALPHAPLAN insgesamt zehnmal als bestes ERP-System des Jahres ausgezeichnet und gehört damit zu den am meisten ausgezeichneten Systemen in Deutschland.





Ihre Ansprechpartner

Mit einer professionellen und guten Beratung fängt es an. Unser Vertriebsteam berät Sie gern und ausführlich zu den ALPHAPLAN 5-Neuerungen.

Hintere Reihe von links nach rechts: Florian-Tale Ostmann, Niclas Ebenthal, Kai Grulke. Vordere Reihe von links nach rechts: Hendrik Ahlers, Robert Lüers und Andreas Kopischke.



ALPHAPLAN 5 – 64-BIT-TECHNOLOGIE – FÜR DIE ZUKUNFT VORBEREITET

Gutes und Bewährtes noch einmal neu und besser machen – unser oberstes Ziel im Sinne unserer zufriedenen ERP-Anwender. ALPHAPLAN 5 beinhaltet neben technischen Neuerungen auch eine wesentliche Neugestaltung des bewährten Bedienerkonzepts, ein neues Design und viele sinnvolle Funktionserweiterungen für den täglichen Bedarf. Zu guter Letzt ermöglichen neue Partneranbindungen weitere Integrations- und Digitalisierungsfortschritte der ALPHAPLAN Anwender.

Ihre Ziele im mittelständischen Wettbewerb bestimmen unser Handeln. Die komplexen Anforderungen eines zeitgemäß geführten Unternehmens fordern die eingesetzte Software täglich heraus. Dem stellen wir uns, unterstützen Sie bei der täglichen Arbeit mit ALPHAPLAN, beraten Sie zum bestmöglichen Einsatz und hören Ihnen zu, wenn Sie Kritik, Vorschläge oder Wünsche haben. Das so gewonnene Wissen fließt kontinuierlich in die Weiterentwicklung unseres ERP-Systems ein. Im Ergebnis erhalten Sie ein zeitgemäßes technisches System und darüber hinaus ein zentrales Strukturelement für Ihre Geschäftsprozesse mit dem Sie Ihre Wettbewerbsfähigkeit erheblich verbessern können. Neben der 64-Bit-Technologie im „Maschinenraum“ ist in der „Steuerzentrale“ beispielsweise

das Docking einzelner (Windows-) Fenster erwähnenswert. Diese Fenster „abzudocken“ und frei auf dem Desktop anzuordnen, bringt neue Übersicht in Ihre Prozesse. Datensätze lassen sich per „Drag and Drop“ zwischen den Fenstern hin und her bewegen. Alle Zusammenhänge, Abhängigkeiten und Funktionalitäten bleiben selbstverständlich bestehen. Große Bildschirme oder Dual-Display-Arbeitsplätze können so optimal genutzt werden.

Das bewährte Bedienerkonzept wurde um eine Kachelbedienung, das Suchsystem durch einen Suchassistenten erweitert. Der Umfang der globalen Suche wurde vergrößert und das User-Cockpit noch individueller und flexibler gestaltet. Neben einem neuen Design mit

frei wählbaren Farben wurden auch die von Browsern bekannten Tabs ins neue ALPHAPLAN eingeführt. Fünf Dashboards für unterschiedliche Unternehmensbereiche erweitern den Funktionsumfang. Ein SQL-View-Generator wurde für die Anbindung externer Lösungen entwickelt – beispielsweise für die neue ALPHAPLAN App. Seine flexible Konfigurierbarkeit bietet viele Möglichkeiten, externe Lösungen mit ALPHAPLAN Daten zu versorgen. Im Projektmodul ist nun das Thema Vertriebs-Chancen angesiedelt, in den Artikel-Sets sind Sternpakete und Stücklisten zusammengeführt. Wir informieren Sie gern ausführlich, damit Sie mit Ihrem neuen ALPHAPLAN noch besser, schneller und erfolgreicher werden.

The screenshot displays a CRM interface for 'MÜLLER GMBH'. It includes a header with address and contact details, a main table for contact management, a 'Verkaufsbelege' (Sales Documents) summary table, a 'Kaufverhalten' (Purchase Behavior) section, and a detailed 'Vorgangshistorie' (Activity History) table at the bottom. The activity history table lists various actions like 'Angebot', 'Anruf', and 'Besuch' with dates, times, and participants.

CRM-Details
 > zum Kaufverhalten
 des Kunden

Vorgangshistorie eines Kunden
 > übersichtlich und zeitlich sortiert

**Kundengesprächs-
 historie**

Aufruf externer Programme
 > mit Parametern, z. B. Google Maps

Adressen-Verwaltung **Historie**

- ✓ Verwaltung aller notwendigen Stammdaten für Kunden, Lieferanten, Interessenten usw.
- ✓ Beliebig viele Ansprechpartner zu einer Adresse

- ✓ Versand- und Zahlungsparameter
- ✓ Konditionsverwaltung (Preise, Rahmenverträge, etc.)
- ✓ Liefer- und Rechnungsanschriften

- ✓ Statistik je Kunde (Netto-Umsätze, Rohertträge, Absatzmengen)
- ✓ Artikel- und Preishistorie
- ✓ Dokumentenhistorie

- ✓ Beleghistorie (alle Anfragen, Angebote, Rahmenverträge, Aufträge, Lieferscheine, Rechnungen, Gutschriften)
- ✓ E-Mail-Historie

Artikel - 45550 - CAP SUPER 0.0...

Artikel-Nr. / Hersteller-Art.-Nr. / Hersteller: 45550 / BZ02CA903ZAB / CAP SUPER 0,09F 12V BZ02 TH
 Größe / Matchcode / Einheitsens: 30mmx48mm
 Typ: 1.Handelsware
 Auslaufartikel Gespart RoHS China RoHS
 Archiviert Reverse Charge

1.1 Preise / Bestände 1.2 VK Rabatte 1.3 EK Rabatte 1.4 Lager 1.5 Seriennummern 1.6 Inventuren

| Adress-Nr. | Suchname | Preisstufe | Anzahl | Einheit | Währ. | VK netto | VK brutto | HSP | Aufschlag | Rohertrag | gültig von | gültig bis | Kalkulationsart | Empfohlener VK |
|------------|-------------|------------|--------|---------|-------|----------|-----------|------|-----------|-----------|------------|------------|-----------------|--------------------------|
| | | 01 | 1 | St | EUR | 17,95 | 21,36 | 36,6 | 130,2 | 10,15 | | | Netto fest | <input type="checkbox"/> |
| | | 02 | 1 | St | EUR | 16,95 | 20,17 | 34,0 | 117,4 | 9,15 | | | Netto fest | <input type="checkbox"/> |
| | | 03 | 1 | St | EUR | 16,00 | 19,04 | 31,3 | 105,2 | 8,20 | | | Netto fest | <input type="checkbox"/> |
| | | 04 | 1 | St | EUR | 18,00 | 21,42 | 36,7 | 130,9 | 10,20 | | | Netto fest | <input type="checkbox"/> |
| | | 04 | 25 | St | EUR | 16,50 | 19,64 | 32,7 | 111,6 | 8,70 | | | Netto fest | <input type="checkbox"/> |
| | | 04 | 100 | St | EUR | 14,50 | 17,26 | 46,2 | 86,0 | 6,70 | | | Netto fest | <input type="checkbox"/> |
| 10001 | MÜLLER GMBH | | 1 | St | EUR | 8,50 | 10,12 | 8,3 | 9,0 | 0,70 | 01.01.2019 | 31.12.2020 | Netto fest | <input type="checkbox"/> |
| 10010 | MEIER OHG | | 1 | St | EUR | 11,50 | 13,69 | 32,2 | 47,5 | 3,70 | 01.01.2019 | 31.12.2020 | Netto fest | <input type="checkbox"/> |

1.1 Lief.-Nr 1.2 Suchname 1.3 Bestellnr. 1.4 Anzahl VE 1.5 EK netto PE Währ. Los Lieferzeit letzte EK Änd. gültig von gültig bis für Kunde S&D QuoteNr Kursfaktor Kursdivisor

| Lief.-Nr | Suchname | Bestellnr. | Anzahl | VE | EK netto | PE | Währ. | Los | Lieferzeit | letzte EK Änd. | gültig von | gültig bis | für Kunde | S&D QuoteNr | Kursfaktor | Kursdivisor |
|----------|----------|--------------|--------|----|----------|----|-------|-----|------------|----------------|------------|------------|-------------|----------------|------------|-------------|
| 60002 | AVX | BZ02CA903ZAB | 1 | St | 12,00 | | EUR | 1 | 28 | 07.02.2020 | 01.04.2018 | 31.03.2019 | | | 1,00000 | 1,00000 |
| 60002 | AVX | BZ02CA903ZAB | 1 | St | 12,50 | | EUR | 1 | 70 | 10.11.2018 | 01.04.2019 | 31.03.2020 | | | 1,00000 | 1,00000 |
| 60002 | AVX | BZ02CA903ZAB | 1 | St | 12,75 | | EUR | 1 | 70 | 08.12.2019 | 01.04.2020 | | | | 1,00000 | 1,00000 |
| 60002 | AVX | BZ02CA903ZAB | 1 | St | 6,30 | | EUR | 1 | 70 | 08.12.2019 | | 30.12.2020 | MEIER OHG | 55/2016/16 | 1,00000 | 1,00000 |
| 60002 | AVX | BZ02CA903ZAB | 1 | St | 6,95 | | EUR | 1 | 70 | 08.12.2019 | | 30.12.2020 | MÜLLER GMBH | 4711-0815RL/AB | 1,00000 | 1,00000 |
| 60002 | AVX | BZ02CA903ZAB | 1 | St | 8,88 | | EUR | 1 | 70 | 05.02.2020 | | 30.12.2020 | NEUHAUS KG | K500999 | 1,00000 | 1,00000 |
| 60004 | GLENAIR | BZ02CA903ZAB | 1 | St | 13,00 | | EUR | 1 | 7 | 13.12.2019 | | | | | 1,00000 | 1,00000 |

Beleghistorie Lagerprotokoll Festreserv. Reichweite

Übersicht der Bestanddetails und Lagerkennzahlen

Lagersituation

Bestand: 164

- Auftrag: 70

- Prod.:

- Verfügbar aktuell: 94

+ Bestellt: 50

+ Lieferavis:

+ QS Bestand:

+ Prod.:

- Verfügbar künftig: 144

Lagerwert: 1.152,50

VK Kontrakte: 1.506

EK Kontrakte: 480

Einstandspreis: 7,80

Warenwirtschaft ALPHAPLAN Kontext Bearbeiten Grid Extras Fenster Hilfe

| Zeitraum | Datum | Artikel-Nr. | Bestand | Reserviert | Lieferavis | Bestellt | QSBestand | Verfügbr.1 | VK Rahmen | EK Rahmen | Prod.-Abg. | Prod.-Zug. | ZeitraumCod |
|------------|------------|-------------|---------|------------|------------|----------|-----------|------------|-----------|-----------|------------|------------|-------------|
| 2020 Kw:06 | 03.02.2020 | 45550 | 164 | 25 | | | | 139 | | | | | |
| 2020 Kw:07 | 10.02.2020 | 45550 | 139 | | | | | 139 | | | | | 1 |
| 2020 Kw:08 | 17.02.2020 | 45550 | 139 | 50 | | | | 89 | | | | | 1 |
| 2020 Kw:09 | 24.02.2020 | 45550 | 89 | | | | | 89 | | | | | 1 |
| 2020 Kw:10 | 02.03.2020 | 45550 | 89 | | | | | 89 | | | | | 1 |
| 2020 Kw:11 | 09.03.2020 | 45550 | 89 | | | | | 89 | | | | | 1 |
| 2020 Kw:12 | 16.03.2020 | 45550 | 89 | | | | | 89 | | | | | 1 |
| 2020 Kw:13 | 23.03.2020 | 45550 | 89 | | | | | 89 | | | | | 1 |
| 2020 Kw:14 | 30.03.2020 | 45550 | 89 | | | | | -411 | 500 | | | | 1 |
| 2020 Kw:15 | 06.04.2020 | 45550 | -411 | | | | | -411 | | | | | 1 |
| 2020 Kw:16 | 13.04.2020 | 45550 | -411 | | | | | -411 | | | | | 1 |
| 2020 Kw:17 | 20.04.2020 | 45550 | -411 | | | | | -411 | | | | | 1 |
| 2020 Kw:18 | 27.04.2020 | 45550 | -411 | | | | | -411 | | | | | 1 |
| 2020 Kw:19 | 04.05.2020 | 45550 | -411 | | | 50 | | -361 | | | | | 1 |
| 2020 Kw:20 | 11.05.2020 | 45550 | -361 | | | | | -361 | | | | | 1 |
| 2020 Kw:21 | 18.05.2020 | 45550 | -361 | | | | | -361 | | | | | 1 |
| 2020 Kw:22 | 25.05.2020 | 45550 | -361 | | | | | -361 | | | | | 1 |
| 2020 Kw:23 | 01.06.2020 | 45550 | -361 | | | | | -361 | | | | | 1 |

| A | Datum | Belegnr. | Suchname | KW Wunsch | KW bestätigt | Produkt.Nr. | Reserviert | Bestellt | VK Rahmen | EK Rahmen | Prod.-Abg. | Prod.-Zug. | Zurück | QSBestand |
|---|------------|-----------|-------------|-----------|--------------|-------------|------------|----------|-----------|-----------|------------|------------|--------|-----------|
| | 07.02.2020 | AB2010712 | MÜLLER GMBH | 08/2020 | 10/2020 | | 20,00 | | | | | | | > 0 |
| | 04.09.2019 | AB1910699 | NEUHAUS KG | 04/2020 | 06/2020 | | 5,00 | | | | | | | |

Aufruf externer URLs

Preise und Verfügbarkeiten können bei Herstellern oder anderen Distributoren eingesehen werden.

Ein- und Verkaufspreise

> auch kundenspezifisch

Stammdatenvverwaltung

- ✓ Handelsartikel
- ✓ Stücklistenartikel
- ✓ Ablage von Daten jeglicher Art, z. B. Word, Excel, PDF, JPG und PNG

Historie

- ✓ Einkaufs- und Verkaufshistorie je Artikel
- ✓ Lagerbewegungshistorie
- ✓ Angebotshistorie
- ✓ Chargen-Verfolgung
- ✓ Ship & Debit-Historie

Artikeldetails

- ✓ Artikelbestände
- ✓ Einkaufspreise, auch kundenspezifisch
- ✓ Verkaufspreise, auch kundenspezifisch
- ✓ Lagerreichweite
- ✓ Chargendetails mit Date Code

Wochenweise Berechnung der Lagerverfügbarkeiten unter Berücksichtigung offener Aufträge und Bestellungen

Belegkopf

Beleg-Nr.: **AB2010712** Belegdatum: 07.02.2020 Interne Nr.:
 Adress-Nr.: 10001 Lieferdatum: 07.02.2020 Währungs-kürzel: EUR
 Anrede: Preisdatum: VK netto: 1.605,00
 Name1: Hermann O. Müller Ges.rabatt 1: %
 Name2: Maschinenhandel GmbH Ges.rabatt 2: %
 z. Hd.: VK netto Endsumme: 1.605,00
 Straße: Hammersbecker Str. 135 b VK brutto Endsumme: 1.909,95
 Land/PLZ/Ort: D 28717 Bremen Kreditlimit offen: 4.553,38

Abteilung: Werkzeug
 Sachb.: Robert Luers
 Titel:
 Ansprechp.:
 Bestellnr.:
 Kommission:
 Ihr Auftrag:
 Ihre Anfrage:

Reverse Charge:
 Modus:
 0 Automatik
 1 Manuell
 2 Reverse Ch.
 Intern./LUS&G
 Lieferung: D

Währungsabsicherung:
 Währung:
 Absicherungskurs Ist:
 Absicherungskurs Soll:
 Börsenkurs:
 Kalkulationskurs:

Belegpositionen

| U | ND | FR | Pos | Artikel-Nr. | KD-Artikel-Nr. | Anz. | VE | VE | Artikelbezeichnung | PE netto | PE | VK netto ges. | Rückstand | HSP % | Lieferdatum | Wunsch KW | Bestätigt KW | RC | RC Fracht | S&D | S&D QuoteNo. | Jahr |
|---|----|----|-----|-------------|----------------|------|----|----|---|----------|----|---------------|-----------|--------|-------------|-------------|--------------|----|-----------|-----|----------------|------|
| | | | 001 | 45550 | 889966-x | 20 | St | | CAP SUPER 0.09F 12V BZ02 TH Kondensator dielektrisch-Aluminium Elektrolytisch / GehäuseTyp:BZ02... | 9,95 | St | 199,00 | 20 | 30,15 | 07.02.2020 | 08. KW 2020 | 10. KW 2020 | | | | 4711-0815RL/AB | 2014 |
| | | | 002 | 45551 | | 20 | St | | CAP SUPER 0.033F 5.5V BZ05 SMD Größe 0.787" L x 0.591" W (20.00mm x 15.00mm) Superkondensatoren/Ultra-Kondensatoren 5.5volt ... | 15,00 | St | 300,00 | | 20,00 | 07.02.2020 | 08. KW 2020 | 10. KW 2020 | | | | | 2014 |
| | | | 003 | 45556 | | 10 | St | | CAP SUPER 0.12F 9V BZ02 TH Superkondensatoren/Ultra-Kondensatoren 9v 120mF Tol. -20/+80% | 16,95 | St | 169,50 | | 9,57 | 07.02.2020 | 08. KW 2020 | 10. KW 2020 | | | | | 2014 |
| | | | 004 | 45559 | | 10 | St | | CAP SLUPER 0.2F 5.5V BZ02 TH Superkondensatoren/Ultra-Kondensatoren 5.5v 200mF Tol. -20/+80% | 12,95 | St | 129,50 | | 15,12 | 07.02.2020 | 08. KW 2020 | 10. KW 2020 | | | | | 2014 |
| | | | 005 | 45560 | M25000 | 20 | St | | Doppelschichtkond. Superkondensatoren/Ultra-Kondensatoren 12v 90mF Tol. -20/+80% | 15,85 | St | 317,00 | 20 | 33,33 | 07.02.2020 | 08. KW 2020 | 10. KW 2020 | | | | | 2015 |
| | | | 006 | 45577 | | 25 | St | | CAP SLUPER 0.09F 12V BZ02 TH Kondensator dielektrisch-Aluminium Elektrolytisch / GehäuseTyp:BZ02... | 10,00 | St | 250,00 | | -23,62 | 07.02.2020 | 08. KW 2020 | 10. KW 2020 | | | | 4788-0918RL/AB | 2015 |
| | | | 008 | 49505 | | 20 | St | | Elektrischer Doppelschichtkondensator 68F ±20%(EDLC) Supercapacitor 2.5V Radial, Can - Snap-in 60 mOhm ... | 12,00 | St | 240,00 | 20 | -17,92 | 07.02.2020 | 08. KW 2020 | 10. KW 2020 | | | | N16-9876540 | 2015 |

Belegfuß

Vergandb.: Ab Werk.
 Versandart: UPS

Zahlungsb.: Innerhalb 10 Tagen 3% Skonto, 30 Tage netto K.
 Zahlungsart: Überweisung

gesperrt gedruckt Vorabrechnung
 Archiv gefaxt Schlussrechnung
 Storm gemailt übernommen

Übersichtliche Darstellung
 > Angebot (AN) > Rahmenauftrag (AV) > Auftrag (AB) > Bestellung (EB) > Eingangsrechnung (ER)

Übersichtliche tabellarische Darstellung aller Auftragspositionen
 > Individuelle farbliche Gestaltung möglich
 > Anordnung der Felder beliebig änderbar

Darstellung der Belegzusammenhänge
 > Jeder Vorgang kann aus der Belegverfolgung geöffnet werden.

Farbliche Gestaltung in der Belegverfolgung

Belegverfolgung

SuchName: SuchName:

| SuchName | 1 | QuelleBeleg | Artikel-Nr. | Anz. | VE | VE | Bezeichnung | VK netto | Rab. % | VK netto gesamt | Anz. über. | Lieferdatum |
|----------|---|-------------|-------------|------|-----|----|--|----------|--------|-----------------|------------|-------------|
| Nichicon | 1 | EL2010050 | 49505 | 20 | pcs | | Elektrischer Doppelschichtkondensator 68F ±20%(EDLC) Supercapacitor 2.5V Radial, ... | 9,60 | | 192,00 | | 07.02.2020 |

Belegbearbeitung

- ✓ Einheitliche Erfassung in allen Belegtypen im Ein- und Verkauf
- ✓ Suchen der Positionen nach jedem Datenbankfeld
- ✓ Vor- und Nachsätze
- ✓ Freie Texte und Textkonserven (Textbausteine)
- ✓ Belegverfolgungen
- ✓ Belegen können beliebig viele Dateianhänge zugeordnet werden
- ✓ Rechtschreibprüfung
- ✓ E-Mail-Korrespondenz zu aktuellen Belegen
- ✓ Belege im Verkauf: Anfragen, Angebote, Kontrakte, Aufträge, Packzettel, Lieferscheine, Rechnungen, Gutschriften, Mahnungen, Pro-Forma-Rechnung
- ✓ Belege im Einkauf: Anfragen, Einkaufskontrakte, Bestellungen, Bestellmahnungen, QS, Lieferavis, Eingangslieferscheine, Eingangsrechnungen, Lieferantengutschriften

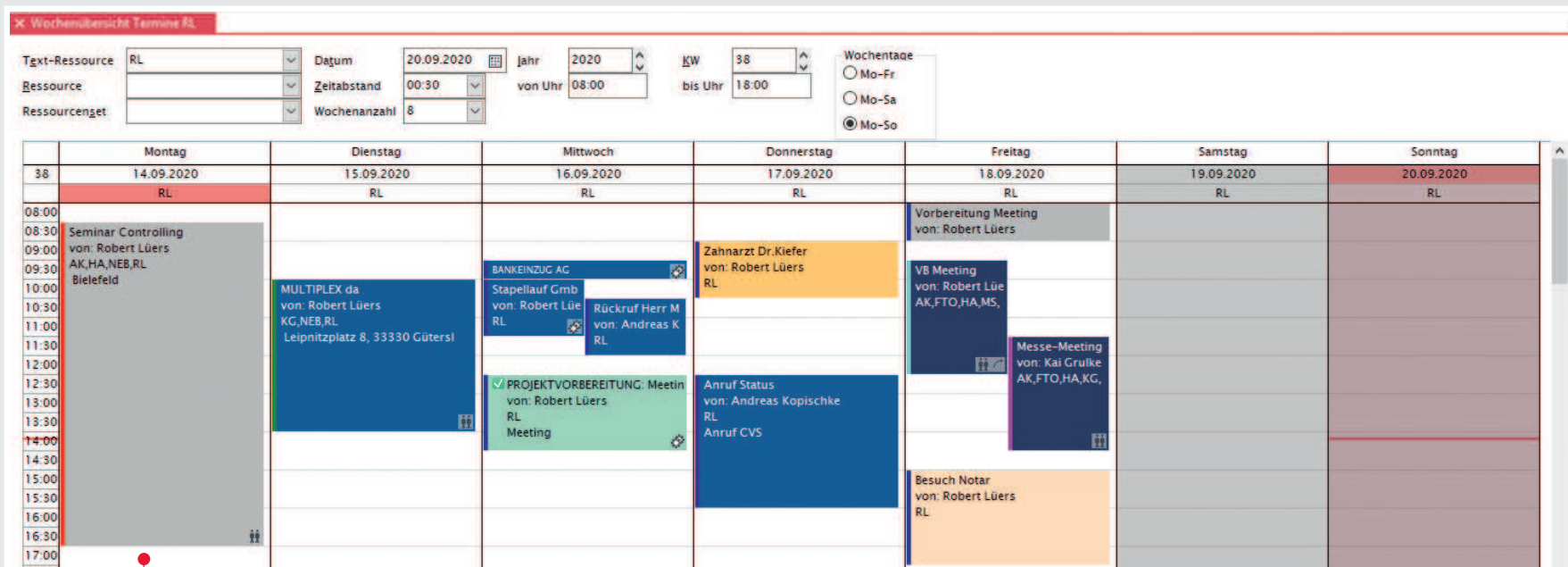

Farbliche Darstellung von Terminen
 > je nach Eigenschaft, z. B. Mehrpersonen-Ansicht oder Information, wie z. B. „Extern“, „Privat“, „Urlaub“, uvm.

Terminkalender
 > synchronisiert auf dem mobilen Endgerät

Terminkalender
 > in ALPHAPLAN

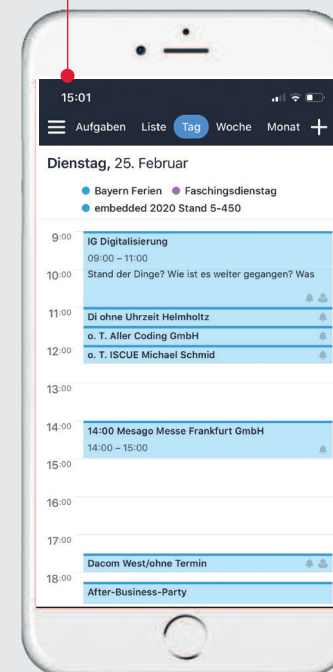
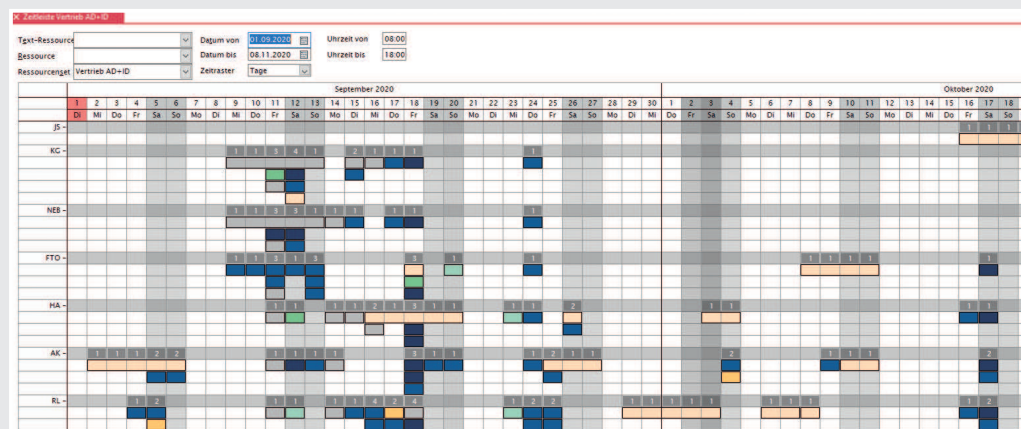

- | | | |
|--|---|--|
| <p>Outlook/Exchange</p> <ul style="list-style-type: none"> ✓ Synchronisation der Termine mit MS Outlook (MS Exchange erforderlich) ✓ Übertragung von Termin- und Aufgabeninformationen an Outlook/mobile Geräte | <p>Terminkalender</p> <ul style="list-style-type: none"> ✓ Eingabe von Terminen und Kontakten mit Zuordnung von Kunden bzw. Interessenten (auch für Wiedervorlage) ✓ Hinterlegung von Aktivität und Ergebnis ✓ Gesprächshistorie und Einzelterminnachweis | <ul style="list-style-type: none"> ✓ Übersichtliche Wochendarstellung für einzelne oder mehrere Mitarbeiter ✓ Terminkalenderhistorie je Adresse einsehbar ✓ Termine mit mehreren Ressourcen/ Mitarbeitern |
|--|---|--|

Artikel wählen

Artikel-Nr./EAN / WGU / Herst./ H-Lief.
 45550
 455 Kondensatoren / Capacit.
 AVX

Artikelbezeichnung:
 CAP SUPER 0.09F 12V BZ02 TH
 Kondensator
 dielektrisch:Aluminium
 Elektrotyp: BZ02

Größe / Matchcode / Einheitensatz:
 30mmx48mm
 Doppelschichtkondens

Typ:
 Auslaufartikel Gespart
 Archiviert Lager

| A | L | WGU | Artikel-Nr. | Bezeichnung | Größe | Hersteller | Bestand | Netto a) | Netto vj-h | ± Netto-h | ± %-h | Absatz a) | Absatz -1j | Absatz -2j | LUG a) | LUG -1j | LUG -2j | % Anteil | Ø Best.a) | Ø Best.-1j | Ø Best.-2j | Ø Tag | HSP -1j | HSP a) | Letzter-EK | Angelegt | |
|-------------------------------------|---|-----|-------------|-------------------------------------|-------------------|------------|---------|----------|------------|-----------|---------|-----------|------------|------------|--------|---------|---------|----------|-----------|------------|------------|-------|---------|--------|------------|------------|------------|
| <input checked="" type="checkbox"/> | | | 455 45550 | CAP SUPER 0.09F 12V BZ02 TH | 30mmx48mm | AVX | 364 | 627 | 1,441 | -814 | -56,5 | 45 | 365 | 126 | 0,3 | 1,5 | 4,9 | 2,7 | 174,5 | 236,1 | 25,8 | 0,96 | 37,1 | 49,5 | 08.01.2020 | 21.02.2008 | |
| <input checked="" type="checkbox"/> | | | 455 45551 | CAP SUPER 0.033F 5,5V BZ05 SMD | 20mmx15mm | AVX | 850 | 6.594 | 1.159 | 5.435 | 469,2 | 463 | 694 | 83 | 0,8 | 1,3 | 3,3 | 28,6 | 605,0 | 514,3 | 25,4 | 69,89 | 35,3 | 14,2 | 06.02.2020 | 21.02.2008 | |
| <input checked="" type="checkbox"/> | | | 455 45556 | CAP SUPER 0.12F 9V BZ02 TH | | AVX | 5 | 297 | 299 | -2 | -0,7 | 18 | 23 | 81 | 2,4 | 0,9 | 4,5 | 1,3 | 7,5 | 25,3 | 17,9 | 0,37 | 36,7 | 21,7 | 19.01.2019 | 21.02.2008 | |
| <input checked="" type="checkbox"/> | | | 455 45559 | CAP SUPER 0.2F 5,5V BZ02 TH | | AVX | 19 | 130 | 282 | -153 | -54,1 | 10 | 34 | 91 | 0,7 | 1,1 | 3,1 | 0,6 | 14,5 | 30,1 | 29,6 | 0,12 | 24,8 | 15,1 | 19.01.2019 | 21.02.2008 | |
| <input checked="" type="checkbox"/> | | | 455 45560 | CAP SUPER 0.022F 12V BZ01 SMD | | AVX | 71 | 4.253 | 344 | 3.909 | 1.136,7 | 279 | 60 | 90 | 7,9 | 1,0 | 3,5 | 18,4 | 35,5 | 59,8 | 26,0 | 0,59 | 28,8 | 32,7 | 10.01.2020 | 09.05.2008 | |
| <input checked="" type="checkbox"/> | | | 455 45577 | CAP SUPER 0.09F 12V BZ02 TH | 30mmx48mm | AVX | 130 | 850 | 500 | 350 | 70,0 | 55 | 25 | 25 | 0,5 | 0,1 | | 3,7 | 117,5 | 235,0 | | | 37,0 | 20,0 | 18.01.2019 | 18.01.2019 | |
| <input checked="" type="checkbox"/> | | | 455 45585 | CAP SUPER 0.09F 12V BZ01 TH | 30mmx48mm | AVX | | 3.300 | | 3.300 | ∞ | 150 | | | | | | 14,3 | | | | | | 43,2 | | 08.12.2019 | |
| <input checked="" type="checkbox"/> | | | 455 49505 | Elektrischer... | | Nichicon | 560 | 4.200 | | 4.200 | ∞ | 200 | 90 | | 6,7 | 1,1 | | 18,2 | 30,0 | 82,5 | | 3,79 | 38,3 | 37,8 | 07.02.2020 | 25.04.2019 | |
| <input checked="" type="checkbox"/> | | | 510 51010 | CAP THIN FILM 0.1PF 16V D1005 | | TDK | 100 | 6 | 41 | -35 | -85,5 | 2 | 16 | 38 | 0,0 | 0,2 | 5,1 | 0,0 | 50,0 | 102,0 | 7,5 | 0,01 | 33,7 | 33,3 | 18.01.2019 | 23.01.2008 | |
| <input checked="" type="checkbox"/> | | | 510 51011 | CAP THIN FILM 0.2PF 16V D1005 | | TDK | | 8 | -8 | -100,0 | | 122 | 53 | | 1,3 | 9,1 | | | 91,7 | 5,8 | 0,33 | 28,1 | | | 18.01.2019 | 26.01.2008 | |
| <input checked="" type="checkbox"/> | | | 510 51012 | CAP THIN FILM 0.3PF 16V D1005 | | TDK | 90 | 19 | 25 | -6 | -23,6 | 10 | 525 | 63 | 0,2 | 5,3 | 5,6 | 0,1 | 45,0 | 100,0 | 11,3 | 0,05 | 29,5 | 26,9 | 18.01.2019 | 26.01.2008 | |
| <input checked="" type="checkbox"/> | | | 510 51013 | CAP THIN FILM 0.4PF 16V D1005 | | TDK | 90 | 50 | 53 | -3 | -6,4 | 10 | 36 | 55 | 0,2 | 0,4 | 4,7 | 0,2 | 45,0 | 102,1 | 11,7 | 0,09 | 28,2 | 26,9 | 18.01.2019 | 26.01.2008 | |
| <input checked="" type="checkbox"/> | | | 510 51014 | CAP THIN FILM 0.5PF 16V D1005 | | TDK | 6 | 67 | 67 | -61 | -90,6 | 1 | 136 | 72 | 0,0 | 1,5 | 4,7 | 0,0 | | 92,3 | 15,3 | 0,50 | 34,8 | 42,4 | 18.01.2019 | 26.01.2008 | |
| <input checked="" type="checkbox"/> | | | 510 51015 | CAP THIN FILM 0.7PF 16V D1005 | | TDK | 450 | 246 | 69 | 177 | 257,3 | 50 | 33 | 51 | 0,2 | 0,8 | 7,2 | 1,1 | 237,5 | 42,2 | 7,1 | 0,80 | 56,3 | 25,9 | 06.12.2019 | 26.01.2008 | |
| <input checked="" type="checkbox"/> | | | 511 51140 | CAP CER 4700PF 1KV 10% RADIAL | 8,13 mm x 5,08... | AVX | 300 | 4 | | | | ∞ | 5 | | 2 | 19 | | 4,0 | 0,0 | 150,0 | 104,6 | 7,8 | | 57,7 | 18.01.2019 | 06.01.2008 | |
| <input checked="" type="checkbox"/> | | | 511 51141 | CAP CER 330PF 2KV 10% RADIAL | 6,35 mm x 5,08... | AVX | 150 | | | | -100,0 | | | | 2 | | | 3,1 | | 75,0 | 153,3 | 6,1 | | 16,3 | | 18.01.2019 | 06.01.2008 |
| <input checked="" type="checkbox"/> | | | 511 51142 | CAP CER 4700PF 3KV 20% RADIAL | 9,40 mm x 5,08... | AVX | 25 | 6 | | 6 | ∞ | | 9 | 101 | 43 | 0,7 | 0,8 | 2,8 | 0,0 | 12,5 | 125,4 | 15,5 | 0,48 | 22,4 | 17,3 | 18.01.2019 | 06.01.2008 |
| <input checked="" type="checkbox"/> | | | 511 51143 | CAP CER 4700PF 630V 10% RADIAL | 7,62 mm x 5,08... | AVX | 100 | 9 | | 8 | 905,6 | | 9 | 5 | 23 | 0,2 | 0,0 | 1,1 | 0,0 | 50,0 | 109,0 | 21,1 | 1,02 | 22,1 | 30,4 | 18.01.2019 | 06.01.2008 |
| <input checked="" type="checkbox"/> | | | 511 51144 | CAP CER 0.018UF 2.5KV 10% RADIAL | 11,90 mm x 5,0... | AVX | 100 | 4 | 6 | -1 | -20,7 | 4 | 112 | 27 | 0,1 | 0,6 | 2,8 | 0,0 | 50,0 | 200,6 | 9,7 | 1,43 | 20,5 | 37,2 | 18.01.2019 | 06.01.2008 | |
| <input checked="" type="checkbox"/> | | | 511 51145 | CAP CER 10000PF 630V 5% RADIAL | 7,62 mm x 5,08... | AVX | 100 | 27 | 2 | 15 | 1.226,0 | 13 | 104 | 34 | 0,3 | 0,9 | 2,2 | 0,1 | 50,0 | 112,3 | 15,4 | 0,01 | 25,3 | 66,9 | 18.01.2019 | 06.01.2008 | |
| <input checked="" type="checkbox"/> | | | 511 51146 | CAP CER 1000PF 630V 5% RADIAL | 7,62 mm x 5,08... | AVX | 300 | 17 | | 27 | ∞ | 10 | 305 | 36 | 0,1 | 1,2 | 3,6 | 0,1 | 150,0 | 255,5 | 9,9 | 3,42 | 21,9 | 60,2 | 25.09.2019 | 06.01.2008 | |
| <input checked="" type="checkbox"/> | | | 511 51147 | CAP CER 0.015UF 630V 10% RADIAL | 7,62 mm x 5,08... | AVX | 50 | 21 | | 21 | ∞ | 17 | 208 | 50 | 0,7 | 3,0 | 1,8 | 0,1 | 25,0 | 66,7 | 28,3 | 0,02 | 23,1 | 37,7 | 18.01.2019 | 06.01.2008 | |
| <input checked="" type="checkbox"/> | | | 511 51148 | CAP CER 82PF 4KV 5% RADIAL | 11,40 mm x 5,0... | AVX | 300 | 51 | 240 | -189 | -78,3 | 31 | 21 | 16 | 0,2 | 0,1 | 4,9 | 0,2 | 150,0 | 350,0 | 3,3 | 0,23 | 94,7 | 61,2 | 18.01.2019 | 19.11.2012 | |
| <input checked="" type="checkbox"/> | | | 514 51410 | Conn Battery HDR 5 POS 5mm... | 9.8x33mm | TE (TYCO) | 130 | 29 | 2 | 27 | 1.335,0 | 14 | 2 | 14 | 0,2 | 0,0 | 1,4 | 0,1 | 72,0 | 142,1 | 10,1 | 0,02 | 45,5 | 49,1 | 18.01.2019 | 17.01.2008 | |
| <input checked="" type="checkbox"/> | | | 514 51411 | Conn Battery HDR 5 POS 5mm... | 9.8x27,2mm | TE (TYCO) | 70 | 33 | 33 | -1 | 1,7 | 19 | 27 | 64 | 0,4 | 0,7 | 4,8 | 0,1 | 44,5 | 40,7 | 13,4 | 0,36 | 44,1 | 38,7 | 18.01.2019 | 21.01.2008 | |
| <input checked="" type="checkbox"/> | | | 514 51412 | Conn Battery HDR 5 POS 5mm... | 14.85x26mm | TE (TYCO) | 120 | 18 | 19 | -1 | -4,6 | 9 | 136 | 52 | 0,2 | 1,1 | 5,3 | 0,1 | 60,0 | 129,0 | 9,8 | 7,10 | 61,6 | 61,6 | 08.02.2020 | 21.01.2008 | |
| <input checked="" type="checkbox"/> | | | 514 51413 | Conn Battery HDR 5 POS 5mm... | 13.85x27,02mm | TE (TYCO) | 450 | 138 | | 138 | ∞ | 50 | 5 | 7 | 1,0 | 0,1 | 3,4 | 0,6 | 50,0 | 100,0 | 2,1 | 3,15 | 49,0 | 58,7 | 08.02.2020 | 21.01.2008 | |
| <input checked="" type="checkbox"/> | | | 514 51414 | Conn Battery HDR 5 POS 5mm... | | TE (TYCO) | 322 | 23 | 23 | -0 | -0,7 | 8 | 12 | 68 | 0,2 | 0,2 | 5,2 | 0,1 | 35,0 | 76,0 | 13,2 | 0,13 | 47,7 | 60,9 | 08.02.2020 | 21.01.2008 | |
| <input checked="" type="checkbox"/> | | | 514 51415 | Conn Battery HDR 5 POS 5mm... | 9.8x33,5mm | TE (TYCO) | 153 | 59 | 29 | 30 | 101,9 | 23 | 15 | 81 | 0,9 | 0,7 | 3,7 | 0,3 | 25,0 | 21,8 | 22,1 | 0,29 | 57,1 | 61,7 | 08.02.2020 | 21.01.2008 | |
| <input checked="" type="checkbox"/> | | | 514 51416 | Conn Battery HDR 5 POS 5mm... | | | | | | | | | | | | | | | | | | | | | | | |
| <input checked="" type="checkbox"/> | | | 514 51417 | Conn Battery HDR 5 POS Solder RA... | | | 11 | | 9 | -9 | -100,0 | | 128 | 62 | | 4,6 | 2,6 | | 5,5 | 27,8 | 24,1 | 0,13 | -11,3 | | 02.04.2019 | 21.01.2008 | |

Darstellungen

- > für eine bessere Übersicht in tabellarischer Form
- Farbliche Markierungen**
- > für besondere Hervorhebungen
- Übergabe**
- > an Excel aus allen Tabellen

Tabellendarstellung

- > der Lagerkennzahlen aller Artikel zum besseren Vergleich

Kundenentwicklungen erkennen

- > für erfolgreiche Kundenbeziehungen

Erstellung individueller Statistiken

- ✓ Durch das Selektieren, Sortieren und Markieren der relevanten Werte erstellen Sie ganz einfach Ihre individuellen Statistiken. Entscheiden Sie sich für Ihre Übersicht – ob tabellarisch oder grafisch.
- ✓ Eine Excel-Übertragung der so zusammengestellten Daten oder Statistiken steht Ihnen selbstverständlich per Knopfdruck zur Verfügung.
- ✓ Ein komplizierter Listengenerator entfällt dadurch ggfs. vollständig.

| 20 | Grp. | Adress-Nr. | Suchname | PLZ | Ort | Netto a) | Netto vj-h | ± %-h | Netto ± -h | Netto +/- | ± % | %Ant.vj | %Ant.a) | Tage letzt.Kon | Tage letzt. Bes | letz. Vorgang | letzter Beleg | letz. AB | letz. ANG | letz. RG | AN -2j | AN -1j | AN a) | AN offe | AB -2j | AB -1j | AB a) | AB offen |
|-------|-------|-----------------|----------|---------------|-----|----------|------------|--------|------------|-----------|---------|---------|---------|----------------|-----------------|---------------|---------------|-----------|------------|------------|------------|--------|-------|---------|--------|--------|-------|----------|
| 10... | 59 | | | | | 23,077 | 22,976 | | | 65,686 | | 100,0 | 100,0 | | | | | | | | | | | | | | | |
| 10 | 10001 | MÜLLER GMBH | 28717 | Bremen | | 6.392 | 1.616 | 296 | 4.776 | 13.954 | -7.562 | -54,2 | 21,2 | 27,7 | 9 | 327 | 10.02.2020 | AR2010839 | 05.02.2020 | 07.02.2020 | 10.02.2020 | | | | | | | |
| 10 | 10002 | MÜLLER OHG | 52155 | Keln | | 5.130 | 44 | 11,572 | 5,086 | 2.796 | 2.395 | 87,5 | 4,2 | 22,2 | 399 | 499 | 13.02.2020 | AR2010845 | 26.04.2019 | 08.03.2019 | 13.02.2020 | 3 | 4 | 4 | 4 | 4 | 2 | |
| 10 | 10019 | VALUTA KG | 28279 | Bremen | | -4.200 | | ∞ | -4.200 | 862 | 3.339 | 387,5 | 1,3 | 18,2 | | | 08.02.2020 | AR2010837 | 27.09.2019 | 05.01.2019 | 08.02.2020 | 3 | 1 | 1 | 5 | 2 | 1 | |
| 10 | 10003 | NEUHAUS KG | 85214 | München | | 3.829 | 4.697 | -18 | -888 | 17.165 | -13.336 | -77,7 | 26,1 | 16,6 | 131 | 498 | 13.02.2020 | AR2010842 | 25.02.2020 | 04.07.2019 | 13.02.2020 | 3 | 4 | 3 | 3 | 6 | 4 | |
| 10 | 10016 | SCHNEIDER GMBH | 46520 | Dortmund | | 1.344 | 3.850 | -65 | -2.507 | 3.850 | -2.507 | -65,1 | 5,9 | 5,8 | | | 14.01.2020 | AR2010833 | 14.01.2020 | 13.01.2020 | 14.01.2020 | 2 | 2 | 1 | 1 | 1 | 1 | |
| 10 | 10018 | DOPPELDRUCK... | 20015 | Hamburg | | 600 | 191 | 215 | 409 | 1.696 | -1.096 | -64,6 | 2,6 | 2,6 | 408 | 408 | 15.02.2020 | AR2010843 | 23.01.2020 | 26.01.2019 | 15.02.2020 | 2 | 1 | 1 | 1 | 3 | 3 | |
| 50 | 50002 | SUPERSTORE | NY898... | New York City | | 542 | 2.882 | -81 | -2.340 | 2.882 | -2.340 | -81,2 | 4,4 | 2,3 | 343 | 402 | 16.02.2020 | AR2010844 | 15.02.2020 | 22.04.2019 | 16.02.2020 | 2 | 2 | 1 | 2 | 1 | 1 | |
| 10 | 10022 | MONATSABRE... | 57015 | Siegen | | 362 | 3.208 | -89 | -2.846 | 3.208 | -2.846 | -88,7 | 4,9 | 1,6 | | | 23.01.2020 | AR2010834 | 08.02.2019 | 19.01.2019 | 23.01.2020 | 2 | 1 | 2 | 2 | 2 | 1 | |
| 20 | 21000 | OBI ZENTRALE... | 61450 | Frankfurt | | 335 | 2.532 | -87 | -2.197 | 2.532 | -2.197 | -86,8 | 3,9 | 1,5 | | | 13.01.2020 | AR2010832 | 13.01.2020 | 13.01.2020 | | | 1 | 1 | 1 | 1 | | |
| 10 | 10024 | UMSTELLER | 61952 | Frankfurt | | 186 | 226 | -18 | -41 | 226 | -41 | -17,9 | 0,3 | 0,8 | | | 07.02.2020 | AR2010836 | 14.04.2019 | 07.01.2019 | 07.02.2020 | 2 | 1 | 1 | 1 | 2 | 3 | |
| 10 | 10014 | AHLERS GMBH | 28127 | Bremen | | 138 | | ∞ | 138 | 18 | 120 | 667,8 | 0,0 | 0,6 | 395 | 498 | 12.02.2020 | AR2010841 | 10.12.2018 | 10.12.2018 | | | 3 | 3 | 3 | 1 | | |
| 10 | 10006 | PETERSBERG | 60540 | Frankfurt | | 14 | | ∞ | 14 | 14 | ∞ | | | 0,1 | | | 09.01.2020 | AR2010830 | 01.02.2019 | 09.01.2020 | | | | | 1 | 1 | | |
| 10 | 10009 | MEYER KG | 28757 | Bremen | | 7 | 152 | -95 | -145 | 341 | -334 | -97,9 | 0,5 | 0,0 | 387 | 499 | 11.02.2020 | AR2010840 | 09.02.2019 | 29.01.2019 | 11.02.2020 | 3 | 1 | 1 | 3 | 1 | 1 | |
| 10 | | | | | | | | | | | | | | | | | | | | | | | | | | | | |

Favoriten
 > bevorzugte Datensätze

Globale Kacheln
 > modulübergreifend

Modul-Kacheln
 > Die wichtigsten Modul-Aufrufe individuell darstellbar

Splitscreen
 > Elemente des User-Cockpits können vergrößert/verkleinert werden

Multi-Split-Container
 > zum horizontalen Herausziehen/Wegschieben von Informationen

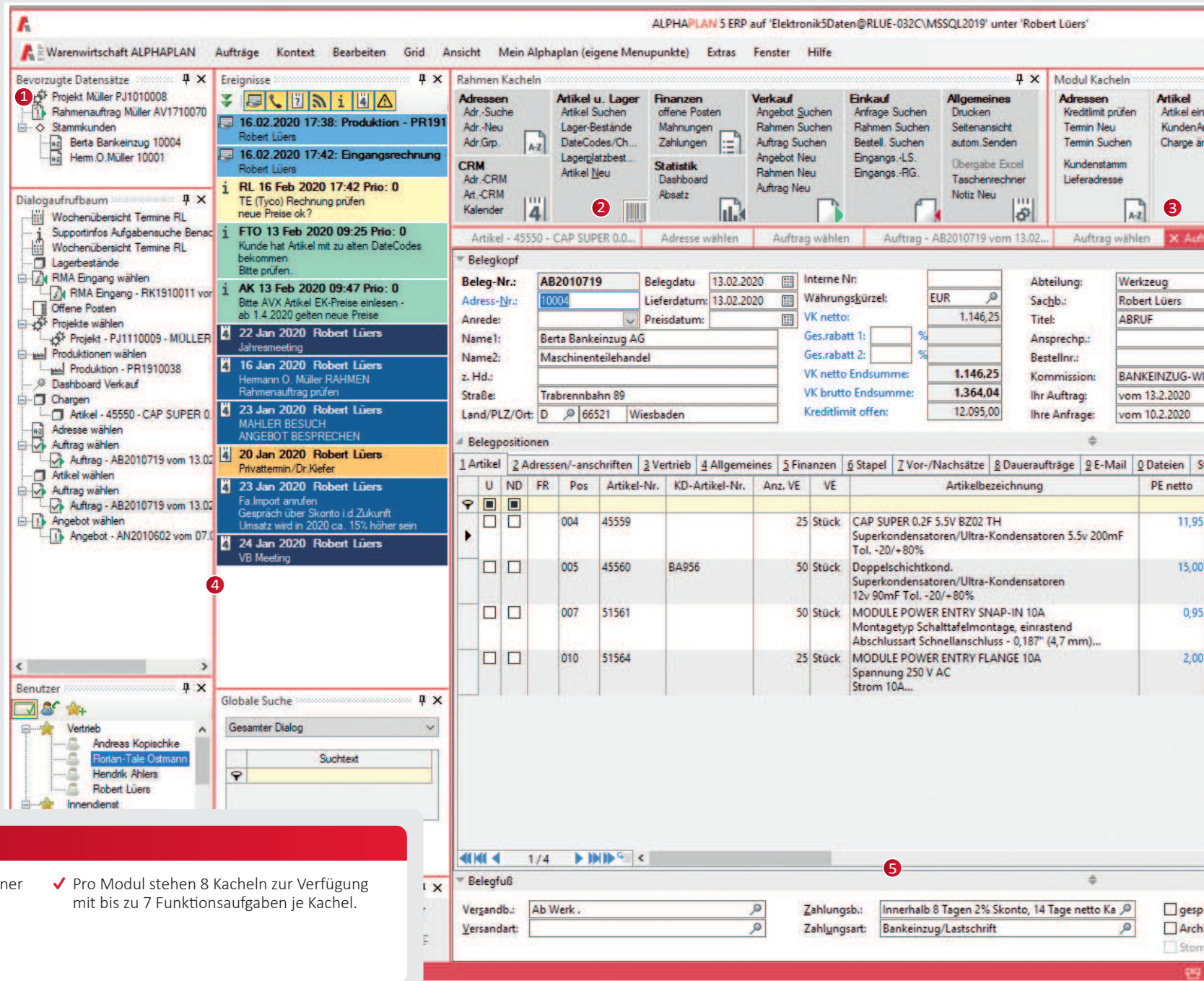

Neue Darstellung in Kacheloptik

- ✓ Eine optimale Darstellung erhalten Sie bei einer 21:9-Darstellung (29 Zoll) oder 2 Displays.
- ✓ Zusätzlich zur bekannten Menübedienung können jetzt Kacheln definiert werden.
- ✓ Pro Modul stehen 8 Kacheln zur Verfügung mit bis zu 7 Funktionsaufgaben je Kachel.

The screenshot displays a complex multi-tabbed user interface for an ERP system. The main window, titled 'Artikel wählen', shows a search and selection interface for components, including a table with columns for manufacturer, part number, description, and stock levels. Other visible windows include a 'Taschenrechner' (calculator), a 'Filtergrid - Belege' (filter grid for documents), and an 'Instant Messaging' window. The interface uses a clean, modern design with clear navigation elements and data presentation.

| Hersteller | Herstellernummer | Bezeichnung | Bestand | Abgänge | Verfgb.1 | Zugänge | Verfgb.2 |
|------------|------------------|----------------------------------|---------|---------|----------|---------|----------|
| AVX | BZ02CA903ZAB | CAP SUPER 0.09F 12V BZ02 TH | 364 | 55 | 309 | | 309 |
| AVX | BZ055A333ZSB | CAP SUPER 0.033F 5.5V BZ05 SMD | 850 | 80 | 770 | 10 | 780 |
| AVX | BZ029A124ZAB | CAP SUPER 0.12F 9V BZ02 TH | 5 | 70 | -65 | 95 | 30 |
| AVX | BZ025A204ZAB | CAP SUPER 0.2F 5.5V BZ02 TH | 19 | 35 | -16 | | -16 |
| AVX | BZ01CA223ZSB | CAP SUPER 0.022F 12V BZ01 SMD | | 383 | -383 | 400 | 17 |
| AVX | BZ02CA903ZAB | CAP SUPER 0.09F 12V BZ02 TH | 120 | | 120 | | 120 |
| AVX | BZ01CA223ZSB | CAP SUPER 0.09F 12V BZ01 TH | | 10 | -10 | 20 | 10 |
| AVX | SV02AC472KAR | CAP CER 4700PF 1KV 10% RADIAL | 300 | | 300 | | 300 |
| AVX | SV01GC331KAR | CAP CER 330PF 2KV 10% RADIAL | 150 | 300 | -150 | 300 | 150 |
| AVX | SV03HC472MAR | CAP CER 4700PF 3KV 20% RADIAL | 25 | | 25 | 100 | 125 |
| AVX | SV13CC472KAR | CAP CER 4700PF 630V 10% RADIAL | 100 | | 100 | | 100 |
| AVX | SV05WC183KAR | CAP CER 0.018UF 2.5KV 10% RADIAL | 100 | 100 | | 10 | 10 |
| AVX | SV13CA103JAR | CAP CER 10000PF 630V 5% RADIAL | 100 | 200 | -100 | 10 | -90 |
| AVX | SV13CC101JAR | CAP CER 100PF 630V 5% RADIAL | 300 | | 300 | | 300 |
| AVX | SV13CC153KAR | CAP CER 0.015UF 630V 10% RADIAL | 50 | 200 | -150 | | -150 |

Multi-Tab-Interface
 6 Browser-ähnliche Bedienung zum Herausziehen und Abdocken einzelner Fenster

Zoom-Regler
 7 > zum Vergrößern einzelner Dialoge

Abgedockte Fenster
 8 Hier die Bestandsübersicht, Taschenrechner, Filtergrid und das Messaging-System

Auftragsverfasserfassung - AV1810...

Belegkopf

Rahmen-Nr.: AV1810072 Belegdatum: 30.10.2018
 Adress-Nr.: 10003 Lieferdatum: 28.12.2020
 Anrede: Preisdatum: 28.01.2019
 Name1: Peter Neuhaus KG
 Name2: Import/Export
 z. Hd.: Herr Neuhaus
 Straße: Oberpollinger Platz 6
 Land/PLZ/Ort: D 85214 München

Interne Nr.:
 Währungskürzel: EUR
 VK netto: 28.325,00
 Ges.rabatt 1: %
 Ges.rabatt 2: %
 VK netto Endsumme: 28.325,00
 VK brutto Endsumme: 33.706,75
 Kreditlimit offen: 15.000,00

Abteilung: Service
 Sachbj.: Robert Lüers
 Titel: KONTRAKT 01/2019
 Ansprechp.: HERR NEUHAUS
 Bestell-Nr.:
 Kommission: NEUHAUS 2019/2020
 Ihr Auftrag:
 Ihre Anfrage:

Belegpositionen

| U | ND | FR | Position | Artikel-Nr. | KD-Artikel-Nr. | Anz. | VE | VE | abgerufen | Artikelbezeichnung | VE netto | VK netto gesamt | Lieferdatum | Quote | EP | SP Summe | Roh Summe | HS |
|---|----|----|----------|-------------|----------------|-------|----|----|-----------|---|----------|-----------------|-------------|-------|-------|----------|-----------|----|
| | | | | | | | | | | RAHMENAUFTRAG VOM 30.1.2019 LAUFZEIT BIS DEZEMBER 2020 | | | | | | | | |
| | | | 001 | 45550 | | 500 | St | | | CAP SUPER 0.09F 12V B202 TH Kondensator dielektrisch/Aluminium Elektrolytisch / Gehäusetyp:B202... | 17,95 | 8.975,00 | 28.12.2020 | | 8,37 | 4.185,00 | 4.790,00 | |
| | | | 002 | 45551 | | 250 | St | | 100 | CAP SUPER 0.033F 5.5V B205 SMD Größe 0.787" L x 0.591" W (20.00mm x 15.00mm) Superkondensatoren/Ultra-Kondensatoren 5.5volt ... | 14,00 | 3.500,00 | 28.12.2020 | | 12,00 | 2.999,77 | 500,23 | |
| | | | 003 | 45560 | NE996500 | 1.000 | St | | | Doppelschichtkond. Superkondensatoren/Ultra-Kondensatoren 12v 90mF Tol. -20/+80% | 15,85 | 15.850,00 | 28.12.2020 | | 9,85 | 9.854,33 | 5.995,67 | |

i Rahmenaufträge
 > im Einkauf und Verkauf

Auftrag - AB2010712 vom 12.01...

Belegkopf

Beleg-Nr.: AB2010712 Belegdatum: 12.01.2020
 Adress-Nr.: 10001 Lieferdatum: 07.02.2020
 Anrede: Preisdatum:
 Name1: Hermann O. Müller
 Name2: Maschinenhandel GmbH
 z. Hd.:
 Straße: Hammersbecker Str. 135 b
 Land/PLZ/Ort: D 28717 Bremen

Interne Nr.:
 Währungskürzel: EUR
 VK netto: 5.455,50
 Ges.rabatt 1: %
 Ges.rabatt 2: %
 VK netto Endsumme: 5.455,50
 VK brutto Endsumme: 5.516,30
 Kreditlimit offen: 152,22

Abteilung: Werkzeug
 Sachbj.: Robert Lüers
 Titel:
 Ansprechp.:
 Bestell-Nr.:
 Kommission:
 Ihr Auftrag:
 Ihre Anfrage:

Reverse Charge
 Modus: 0 Automatisch 1 Manuell 2 Reverse Ch.
 Untern. K. L. U. S. T. G.
 Lieferung:

Währungsabsicherung
 Währung:
 Absicherungskurs list
 Absicherungskurs Soll
 Börsenkurs
 Kalkulationskurs

Belegpositionen

| U | ND | FR | Pos | Artikel-Nr. | KD-Artikel-Nr. | Anz. | VE | VE | Stapel | Vor-/Nachsätze | Daueraufträge | E-Mail | Q | Daten | Status | Positionsinfos | Rückstand | HSP % | Lieferdatum | Wunsch KW | Bestätigt KW | RC | RC Fracht | S&D Deb. | S&D QuoteNr. | S&D Betrag | Qui |
|---|----|----|-----|-------------|----------------|------|----|----|--------|----------------|---------------|--------|---|-------|--------|----------------|-----------|-------|-------------|------------|--------------|-------------|-------------------------------------|--------------------------|-------------------------------------|----------------|-------|
| | | | 001 | 45550 | 889966-x | 20 | St | | | | | | | | | | | | 30,15 | 07.02.2020 | 08. KW 2020 | 10. KW 2020 | <input checked="" type="checkbox"/> | <input type="checkbox"/> | <input checked="" type="checkbox"/> | 4711-0815RL/AB | 9,95 |
| | | | 002 | 45551 | | 20 | St | | | | | | | | | | | | 20,00 | 07.02.2020 | 08. KW 2020 | 10. KW 2020 | <input checked="" type="checkbox"/> | <input type="checkbox"/> | <input type="checkbox"/> | | 15,00 |
| | | | 003 | 45556 | | 10 | St | | | | | | | | | | | | 9,57 | 07.02.2020 | 08. KW 2020 | 10. KW 2020 | <input checked="" type="checkbox"/> | <input type="checkbox"/> | <input type="checkbox"/> | | 16,95 |
| | | | 004 | 45559 | | 10 | St | | | | | | | | | | | | 15,12 | 07.02.2020 | 08. KW 2020 | 10. KW 2020 | <input checked="" type="checkbox"/> | <input type="checkbox"/> | <input type="checkbox"/> | | 12,95 |
| | | | 005 | 45560 | M25000 | 250 | St | | | | | | | | | | | | 33,33 | 07.02.2020 | 08. KW 2020 | 10. KW 2020 | <input checked="" type="checkbox"/> | <input type="checkbox"/> | <input type="checkbox"/> | | 15,85 |
| | | | 006 | 45577 | | 25 | St | | | | | | | | | | | | 17,59 | 07.02.2020 | 08. KW 2020 | 10. KW 2020 | <input checked="" type="checkbox"/> | <input type="checkbox"/> | <input checked="" type="checkbox"/> | 4788-0918RL/AB | 15,00 |
| | | | 008 | 49505 | | 20 | St | | | | | | | | | | | | 11,56 | 07.02.2020 | 08. KW 2020 | 10. KW 2020 | <input type="checkbox"/> | <input type="checkbox"/> | <input checked="" type="checkbox"/> | N16-9876540 | 16,00 |

Belegfuß

Vergandb.: Ab Werk.
 Versandart: UPS
 Zahlungsart: Innerhalb 8 Tagen 2% Skonto, 14 Tage netto
 Zahlungsart: Überweisung
 gesperrt gedruckt Verrechnung
 Archiv gefaxt Schlussrechnung
 Storno gemailt übernommen

i Auftragsbearbeitung
 > mit Wunsch- und Bestätigungsterminen

👁 Ship and Debit-Informationen
 sowie Anzeige von Quotes

- Spezielles für die Elektronik**
- ✓ Rahmenaufträge und Abrufe im Einkauf und Verkauf
 - ✓ Date-Codes-Verwaltung
 - ✓ Lieferanten-Quotes, kundenspezifische Artikel-Einkaufspreise
 - ✓ Kundenspezifische Artikelnummern
 - ✓ Wunsch- und Bestätigungstermine
 - ✓ RoHS- und Reach-Attribute
 - ✓ Kundenspezifische Etiketten – auch 2D
 - ✓ Reverse Charge
 - ✓ Währungsabsicherung je Beleg
 - ✓ EDI-Fähigkeit
 - ✓ Vorausschauende Artikelverfügbarkeit
 - ✓ Artikel-Reichweiten

Auftrag

Warenwirtschaft ALPHAPLAN Bearbeiten Ansicht Mein Alphaplan (eigene Menüpunkte) Extras Layout Fenster Hilfe

Belegkopf

Beleg-Nr.: Belegnummer Belegdatum: 3539: Datum Interne Nr.: 3549: InterneB
 Adress-Nr.: 3537: AdressNumm Lieferdatum: 3540: LieferDi Währungskürzel: 3550: Wael
 Anrede: 3538: Anrede Preisdatum: 3541: PreisGu VK netto: NettoPreisSur
 Name1: 3542: Name1 Ges.rabatt 1: 3737: R % RabattBetrag1
 Name2: 3543: Name2 Ges.rabatt 2: 3738: R % RabattBetrag2
 z. Hd.: 3544: AuftragsZuHaenden VK netto Endsumme: NettoPreisEn
 Straße: 3545: Strasse VK brutto Endsumme: BruttoPreisEn
 Land/PLZ/Ort: 354: 3547: Po 3548: Ort Kreditlimit offen: 3556: KreditLi

Abteilung: 3557: Abteilung
 Sachb.: 3558: Sachbearbeiter
 Titel: 3559: BelegTitel
 Ansprechp.: 3560: AnsprechPartner
 Bestellnr.: 3561: Bestellnummer
 Kommission: 3562: Kommission
 Ihr Auftrag: 3563: IhrAuftrag
 Ihre Anfrage: 3564: IhreAnfrage

Reverse Charge
 Modus
 0 Automatik
 1 Manuell
 2 Reverse Ch.
 Intern.It.USStG
 Lieferung: 2540

Währungsabsicherung
 Währung: 21552: Waa
 Faktor: 21540: A 21538: A
 Divisor: 21541: A 21539: A
 Absicherungskurs Ist: 21544: B 21543: B
 Absicherungskurs Soll: 21546: K 21545: K
 Börsenkurs: 21544: B 21543: B
 Kalkulationskurs: 21546: K 21545: K

Belegpositionen

| 1 | Artikel | 2 | Adressen/-anschriften | 3 | Vertrieb | 4 | Allgemeines | 5 | Finanzen | 6 | Stapel | 7 | Vor-/Nachsätze | 8 | Daueraufträge | 9 | E-Mail | 10 | Dateien | Status | Positioninfos | |
|-----|---------|----|-----------------------|-----|-------------|----------------|-------------|----|----------|---|--------|---|--------------------|----------|---------------|---------------|-----------|-------|-------------|-----------|---------------|----|
| 167 | U | ND | FR | Pos | Artikel-Nr. | KD-Artikel-Nr. | Anz. | VE | VE | | | | Artikelbezeichnung | PE netto | PE | VK netto ges. | Rückstand | HSP % | Lieferdatum | Wunsch KW | Bestätigt KW | RC |

Belegfuß

Vergebdb.: 3503: BedingungsText
 Versandart: 3504: Bezeichnung
 Zahlungsart: 3505: BedingungsText
 Zahlungsart: 3506: Bezeichnung

gesperrt gedruckt Vorabrechnung
 Archiv gefaxt Schlussrechnung
 Storno gemailt übernommen

Aufträge.Auftrag.Standard - Gesamtseite

Warenwirtschaft ALPHAPLAN Bearbeiten Ansicht Mein Alphaplan (eigene Menüpunkte) Extras Layout Fenster Hilfe

ALPHAPLAN WARENWIRTSCHAFT
7x ERP-System des Jahres

WHG GmbH · Bremer Str. 150a · 80807 München

Name1
 Name2
 Name3
 AuftragsZuHaenden
 Postfach oder Straße
 PF-PLZ oder PLZ und Ort (großbuchstaben)
 LÄNDERTEXT

Lieferanschrift:
 L_name1
 L_name2
 L_name3
 LieferZuHaenden
 L_strasse
 L_PLZ_L_Ort (grossbuchstaben)
 L_LANDERTEXT

Auftragsbestätigung Nr. Belegnummer Kunden-Nr. Adressnummer

Bestellt durch: AuftragsZuHaenden Datum
 Best.-Nr.: Bestellnummer Sachbearbeiter: Sachbearbeiter
 Best.-Datum: IhrAuftrag Telefon: Sachbearbeiter
 Angebot-Nr.: Belegnummer Telefax: Sachbearbeiter

| ini | Artikel-Nr. | Ihre Artikel-Nr. | Menge | VE | PE / EUR | Rabatt | Betrag/Währ | |
|-----|-------------|------------------|--------------------|----------------------|--------------------|--------|-------------|------------------|
| 54 | ini | Pos. | Bezeichnung / Text | Wunschtermin | bestätigter Termin | | | |
| 54 | ini | Positi | Artikelnummer | KundenArtikelnummer | vEAnzahl | VETex | ettoPreis | NettoPreisGesamt |
| | | | Artikelbezeichnung | AnlieferungsDatumWun | AnlieferungsDatumB | | | |

ALPHAPLAN DIALOG DESIGN-KIT

- ✓ Datenbankfelder
- ✓ Objektorientierte Eigenschaften
- ✓ VB Script
- ✓ C++ Actions
- ✓ Dialoge für alle User/Usergruppen/individuelle User
- ✓ Zugriff auf bestehende/eigene Felder und Verknüpfungen
- ✓ Eigene Tabellen

Belegbearbeitung

- ✓ Freies Masken-(Dialog-)Design
- ✓ Datenbank-Designer zum Ergänzen und Neuanlegen von Datenbankfeldern und -werten
- ✓ Selbständiges Einfügen von Datenbankfeldern
- ✓ Neue Tabellen und Verknüpfungen definierbar

Formulardesigner

- ✓ Übersicht aller verfügbaren Datentabellen, Datenbankfelder, Verknüpfungen (Relationen), Indizes und Werte
- ✓ Individuell einstellbare Zugriffsrechte für neue Felder

- ✓ Freies Formulardesign für alle Belege
- ✓ Druckvorschau
- ✓ Änderung der Standardformulare möglich
- ✓ Neuanlage von Formularen und Anlage von Zweit- und Drittformularen möglich

- ✓ Unterstützung von Windows-Schriften
- ✓ Umfangreiche Möglichkeiten der Formatierung
- ✓ Einbindung von Grafiken möglich

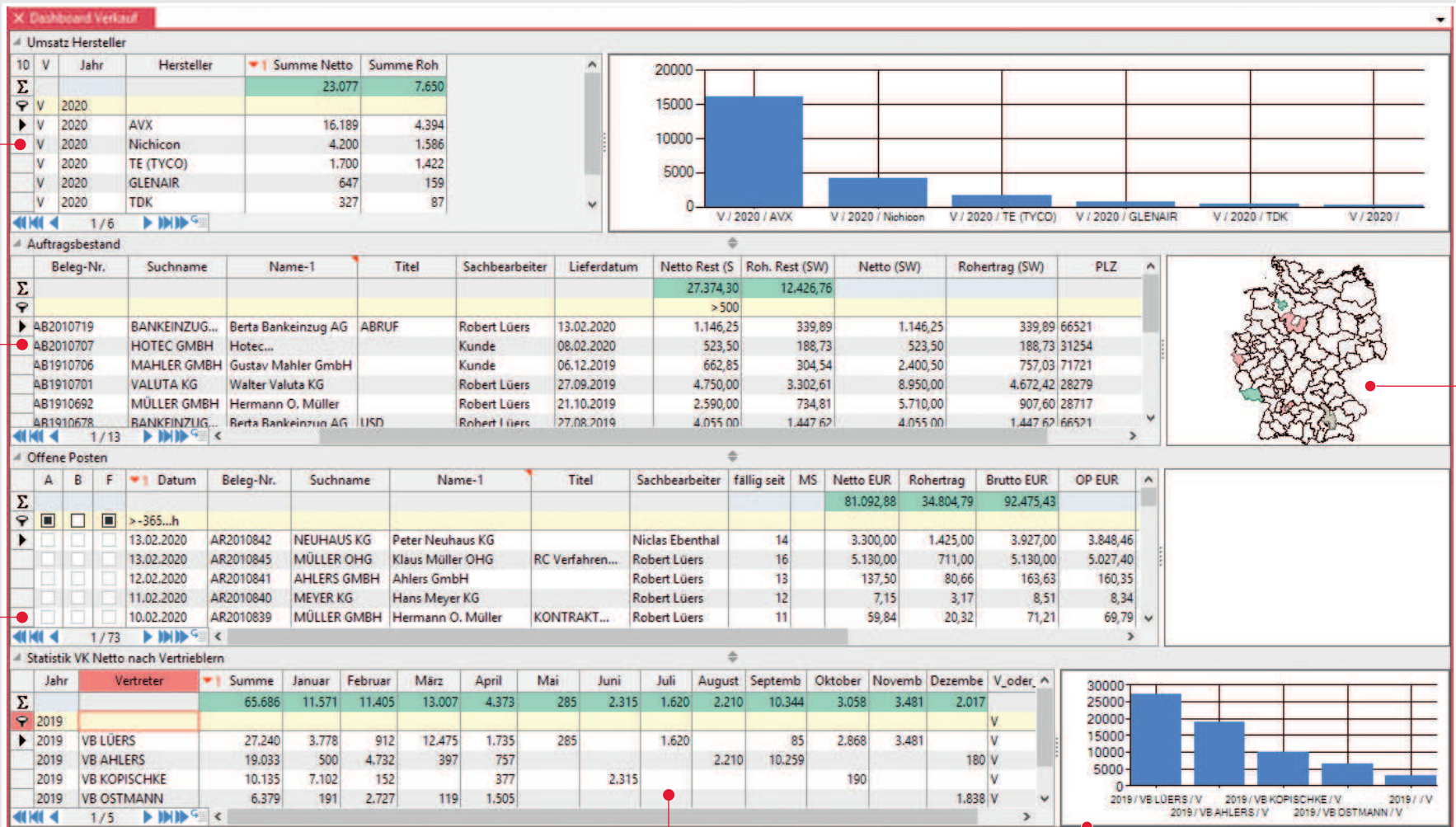

TOP-Hersteller
Die TOP-5-Hersteller immer im Blick

Übersicht
> aktueller Auftragseingänge mit der Einschränkung > 500 € Nettoauftragswert

Übersicht
> aktueller OPs der Kunden

Individuelle Dashboard-Konfiguration
Definieren Sie Ihr eigenes Dashboard für die Firmenleitung, für den Vertrieb, den Einkauf oder die Verwaltung.

Gesamtstatistik
> mit VB-Vergleich

Darstellung
> wahlweise mit Grafik

Darstellung
> mit PLZ-Verteilung

GUTE GRÜNDE FÜR ALPHAPLAN

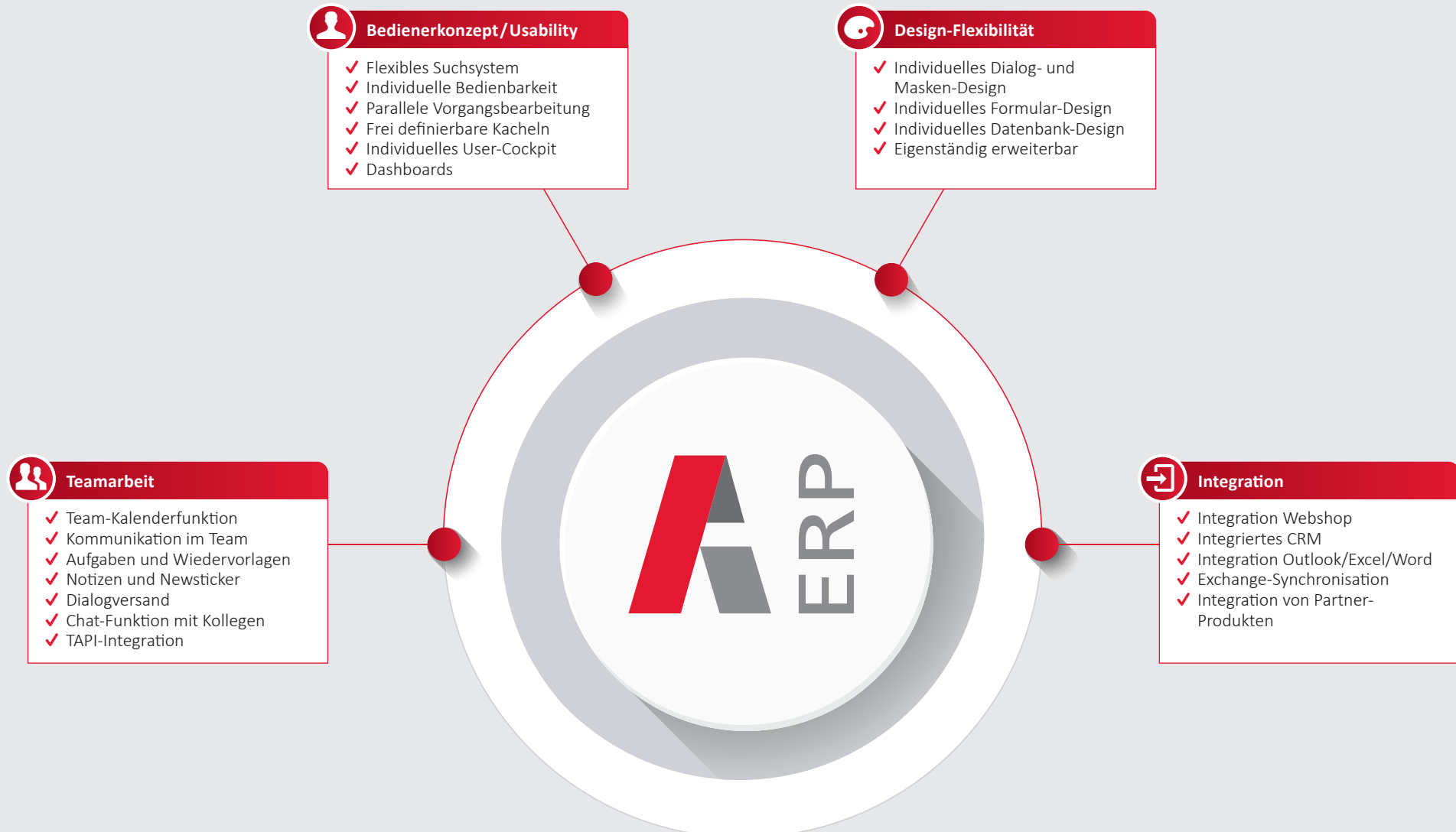



IHR ERFOLG – ALPHAPLAN_{BAR}

Ein erfolgreicher Handwerker benötigt gutes Werkzeug.

Ein erfolgreicher Kaufmann benötigt ein gutes ERP-Werkzeug.

Herzlichen Glückwunsch!

Sie erwerben mit ALPHAPLAN 5 eine ausgezeichnete ERP-Software.

Mit unserer langjährigen Erfahrung aus über 30-jähriger Zusammenarbeit mit mittelständischen Unternehmen stehen wir Ihnen jederzeit beratend zur Seite. Professionelles Projektmanagement und qualifizierter Support sind zudem Garanten für die Sicherung Ihres Projekt- und Unternehmenserfolgs.

Wie unser ERP-System ALPHAPLAN anderen Unternehmen zu mehr Erfolg verholfen hat,

erfahren Sie in unseren Wettbewerbsprojekten unter www.alphaplan.de.

ALPHAPLAN – einfach vorteilhaft

- ✓ Zehnmaliger „ERP-System des Jahres“-Sieger
- ✓ Nachgewiesene Effizienzsteigerung und Zeitersparnis
- ✓ Seit über 30 Jahren am Markt
- ✓ Eigenständig anpassbar, voll updatefähig
- ✓ Direkt vom Hersteller, besondere Nähe zum Kunden
- ✓ Branchenübergreifender Einsatz im Mittelstand



© GITO Verlag

Vertriebsleiter Robert Lüers (Mitte) bei der Preisverleihung des Wettbewerbs „ERP-System des Jahres“.



ALPHAPLAN Module

- ✓ CRM
- ✓ Artikelsets
- ✓ Produktionsaufträge
- ✓ Serien-Nummern
- ✓ Stapelverarbeitung

- ✓ Provisionen
- ✓ Chargenverwaltung
- ✓ Daueraufträge
- ✓ RMA-Abwicklung
- ✓ Projektverwaltung

- ✓ Qualitätssicherung
- ✓ Lagerplatzverwaltung
- ✓ Permanente Inventur
- ✓ Engl. Bedienoberfläche

- ✓ Reverse Charge
- ✓ ZugFerd XML/PDF
- ✓ 2D Barcode

ALPHAPLAN Rechnungswesen

- ✓ Finanzbuchhaltung
- ✓ Kostenrechnung
- ✓ Anlagenbuchhaltung

ALPHAPLAN Webshop

- ✓ B2B Zencart
- ✓ B2C Zencart
- ✓ Shopware 6 Connector

ALPHAPLAN Schnittstellen

- ✓ DATEV
- ✓ Versand
- ✓ DMS
- ✓ MS Exchange
- ✓ Intrastat
- ✓ EDI
- ✓ MS Excel

artedona.

2011: Artedona ist ein international tätiger Fachhandel für exklusive Produkte. Ein eigener Internet-Shop mit einem Sortiment von mehr als 13.000 Produkten unterschiedlichster Hersteller war ebenso ins ERP-System zu integrieren, wie besondere Anforderungen des internationalen Handels. Die Umsetzung gefiel auch der Jury, und ALPHAPLAN kam erneut auf den ersten Platz beim Wettbewerb zum „ERP-System des Jahres“.



2012: Ein entscheidender Faktor für den dritten Wettbewerbserfolg war die Anpassungsfähigkeit ALPHAPLANs an die sehr speziellen Branchenbedingungen. Die ACMOS CHEMIE KG ist Spezialist für chemische Trennmittel, europaweiter Marktführer und die Nummer 2 auf dem Weltmarkt für dieses Produktsegment.



2013: Die Wilhelm Sander Handel GmbH ist Zulieferer unter anderem für die Werft- und Schwerindustrie, die Automobil- und die Lebensmittelbranche. Das Unternehmen entschied sich für ALPHAPLAN aufgrund des Bedienerkonzepts, der großen Flexibilität und der umfangreichen Anpassungsmöglichkeiten in Eigenregie. Das Projekt Sander-Handel bescherte ALPHAPLAN die vierte Ehrung in Folge.

2015: Die Karnasch Professional Tools GmbH gehört zu den führenden Anbietern von Hochleistungswerkzeugen in Europa und ist Vorreiter bei den sogenannten Mikrotools. Karnasch produziert ausschließlich in Deutschland und in der Schweiz und vertreibt seine gesamten Produkte über ein Handelsnetzwerk weltweit. Die Integration der Shop-Lösung überzeugte die fachkundige Jury. ALPHAPLAN erhielt zum fünften Mal die renommierte Auszeichnung.



Die Wäschekrone GmbH & Co. KG gehört zu den TOP 3 Anbietern von Hotelwäsche im deutschsprachigen Raum. Die Firma produziert ausschließlich in Deutschland und in Italien und vertreibt ihre Produkte direkt an die Hotels und Gastronomie. Die Digitalisierung nahezu aller Prozesse im Unternehmen war auch der Grund für die Auszeichnung in der Königsdisziplin „Treiber der Digitalisierung“ Ende 2018.



Maschinen Stockert wurde dank ALPHAPLAN und der Omnichannel-Lösung Speed4Trade vom regionalen Händler zum europaweit tätigen Versandhändler. Von über 500.000 Artikeln werden etwa 12.000 auf die Marktplätze Ebay, Amazon und Rakuten verteilt. Seit 2016 konnten die Marktplatzumsätze mehr als verdreifacht werden und das mit weniger Aufwand als zuvor. Sehr viele auch eigens entwickelte Datenschnittstellen sorgen für eine reibungslose Prozesskette.



ERP-SIEGERPROJEKT 2020 – WÜRTH ELEKTRONIK



Auszeichnung im Jahr 2020 zum besten internationalen ERP

Wir bedanken uns bei unserem Kunden Würth Elektronik für seine hervorragende Unterstützung bei diesem Wettbewerb!

Mit unserem Kunden Würth Elektronik in dieser Kategorie „Internationales ERP“ anzutreten, war uns nicht nur eine Verpflichtung, sondern gleichzeitig auch eine Freude. Mit einem Projekt, das vor 21 Jahren mit 15 Usern begann und heute etwa 3.300 User an weltweit über 30 Standorten zählt, stellen wir uns gern auch auf diesem Feld dem Wettbewerb. Die Kategorie „Internationales ERP“ mag diejenigen etwas überraschen, die uns bisher nicht auf diesem Feld gesehen haben. In der Tat bewerben wir die entsprechenden Einsatzmöglichkeiten ALPHAPLANs nicht sonderlich aktiv. Gleichwohl gibt es eine Reihe von

Anwendern, die ALPHAPLAN als Plattform für internationale Aktivitäten nutzen. Ein Zitat unseres Vertriebsleiters Robert Lüers schafft Klarheit: „Wir bewerben ALPHAPLAN nicht ausdrücklich als ‚internationales‘ ERP, aber wir bieten unserer Kundenklientel eine Basis auch für internationales Wachstum. Die Internationalisierung macht ja auch vor KMU nicht halt. Insofern richten wir uns auch an deutsche Unternehmen, die international aufgestellt sind. Wobei die Betonung auf ‚deutsche Unternehmen‘ liegt. Dies sind Mittelständler, die ihre Aktivitäten ins Ausland ausbauen wollen oder bereits ausgebaut haben und eine einheitliche ERP-Lösung suchen, die aber von Deutschland aus administriert werden kann und soll.“



GARZ  FRICKE

 **KCC**
cable +
components

 **datakamo**
System GmbH & Co. KG

 **Battery
Kutter**
Solutions for mobile energy

GEYER
electronic

Garnisch GmbH
Special Cable Production

 **Neumüller**
Elektronik GmbH

DIS-TEC
DISTRIBUTION - UP TO DATE

 **REHAG
ELEKTRONIK**

KOMMANDITGESELLSCHAFT
ARTHUR BEHRENS
ELEKTRONISCHE BAUTEILE
GMBH & Co.

 **pkcomponents**
elektronische bauelemente

Helmholz[®]
COMPATIBLE WITH YOU

T+A

INDU-ELECTRIC
Gerber GmbH

DACOM
West

HID EUROPE

 **Jianghai**

SK-ELEKTRONIK GMBH
LEVERKUSEN

RUBRÖDER
RUBRÖDER GMBH
FACTORY AUTOMATION

 **ES** **ELECTRONIC
SERVICE** GmbH

LionTec

 **PMK**

 **micro electronic**[®]

as[®]
Schwabe
TechnikProdukte

 **CONSUMER
ELECTRONIC**

 **factronix**[®]
Systeme für die Elektronikfertigung

intertec
COMPONENTS

hopf
Elektronik GmbH

 **mey**
ELEKTRONIK SERVICE GMBH

SCHREMP
electronic

 **A** ERP



 **Möchten Sie in Zukunft auch dazugehören?**
 > Dann nehmen Sie jetzt Kontakt mit uns auf unter
 Tel.: 0421 35 017-0 oder
 E-Mail: vertrieb@cvs.de.



CVS Ingenieurgesellschaft mbH | Otto-Lilienthal-Straße 10 | 28199 Bremen
www.alphaplan.de | www.cvs.de | E-Mail: vertrieb@cvs.de | ☎ 0421 35 017-0